

社協だより

—やさしさ・ふれあい・支え合いのまちづくり—
～安心できるまち 磐田～

SUMMER
NO.103
2026
6月号

特集1 誰もが安心して暮らせる地域へ
成年後見制度&成年後見支援センター

特集2 令和7年度磐田市社会福祉大会実施報告

支え合いの“わ”を、これからも。
磐田市社会福祉大会を開催しました



目次

P2-3 **特集1** 誰もが安心して暮らせる地域へ
成年後見制度 & 成年後見支援センター

P4-5 **特集2** 令和7年度磐田市社会福祉大会実施報告

P6 知っていますか？私たちのまちの 社会福祉協議会

P7 令和8年度磐田市社会福祉協議会・会費ご協力をお願い

P8-9 令和8年度磐田市社会福祉協議会活動方針

P10 連載コーナー vol.29

P11-12 お知らせ・募集



磐田市社会福祉協議会
マスコット
キャラクター ふくびー



成年後見制度の相談は成年後見支援センターへ

成年後見制度の活用を推進していくために、磐田市社会福祉協議会内に「成年後見支援センター」が設置され、様々な取り組みを行っています！



セミナーの開催



お気軽にお立ち寄り
ください！

広報

成年後見制度や成年後見支援センターを知っていただく

- ・啓発チラシの作成や配布、研修会の実施など
- ・出張講座の開催

相談

成年後見制度や権利擁護の取り組みに繋げる

- ・制度利用に関する相談
- ・裁判所への手続き支援

成年後見支援センターの4つの柱

利用促進

制度の利用を進める

- ・後見人候補者の調整
- ・共に支えてくれる地域住民（市民後見人）の養成や支援

後見人支援

共に支える人たちを支援する

- ・親族後見人や市民後見人の支援

成年後見制度に関心を持たれた方へ

●成年後見制度のことをもっと調べてみたい

「成年後見はやわかり」(厚生労働省)



●利用を考えたい

「後見ポータルサイト」(家庭裁判所)

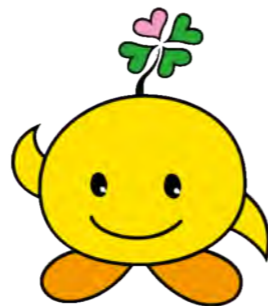

お問い合わせ

●磐田市成年後見支援センター（磐田市社会福祉協議会内）
i プラザ（磐田市総合福祉会館）1階 電話：0538-37-2792

社会福祉協議会では法人後見人事業を平成24年度から行っています。
法人後見人として16件受任しています（令和8年3月末時点）

誰もが安心して暮らせる地域へ



成年後見制度 & 成年後見支援センター



自分では金銭管理が難しい…

今は元気でも、将来が心配…



磐田市社会福祉協議会では、認知症や障がい等により判断能力が不十分な方にも、将来にわたって安心して磐田市で生活できるための取り組み『成年後見制度』に関する相談・支援を行っています！

成年後見制度とは？

生活のために必要な財産の管理や、介護・福祉サービスの利用契約などをひとりですることによる不安がある方・難しい方に対して、家庭裁判所が支える方を選任し、法的に支援する制度です。選任された支援者を、制度を利用する方の能力に応じて「成年後見人」「保佐人」「補助人」と呼びます。

ひとりで決めることに不安がある方や難しい方のために手続きを行う「法定後見制度」と、ご自身があらかじめ判断能力の低下に備えて、支援者や支えてもらいたい内容等を事前に決めておく「任意後見制度」があります。

こんなとき成年後見制度が利用できます！

例1

認知症の父親の銀行預金を入院費用にあてたいが、「本人の同意がないと引き出しはできない」と言われた。



成年後見制度を利用すれば、成年後見人がお父さんに代わって預金を引き出すことができます。



例2

親が亡くなり、知的障がいの姉がひとり暮らしになってしまった。今後、生活を続けていけるかどうか不安。



成年後見人が預貯金の管理や福祉サービスの契約などを行い、お姉さんが地域で暮らしているように支えていきます。



例3

認知症の母親が、訪問販売で必要のない商品を次々と買ってしまふ。



保佐人が判断して、お母さんに不利益な契約を取り消すことができます。



例4

自分が認知症になったときに備えて、財産の管理などをしてくれる人を決めておきたい。



ご自身が元気なうちに任意後見人になってほしい人と契約を結ぶことによって、将来の不安を解消できます。



令和7年度 ピクトグラムコンテスト作品掲示

令和7年度は『あったらいいな！iプラザ(磐田市総合健康福祉会館)の思いやりピクト』をテーマとして募集し、計350作品の応募がありました！たくさんのご応募、誠にありがとうございました。

審査の結果、優秀賞(小学生の部3作品、中学生の部3作品、高校生以上の部3作品)が決定しました！

ご応募いただいた作品は、社会福祉大会で掲示をし、iプラザ1階にて順次掲示しておりますので、是非お越しください。

小学生の部
[3作品]

今満 佑さん
作品名
ポイ捨てはするな

山下 恵衣さん
作品名
さわぐのきんし

加藤 緋七さん
作品名
相談できます！



中学生の部
[3作品]

魚谷 心那さん
作品名
点字ブロックふまないで！

大西 真緒さん
作品名
右側通行をしよう！

村田 彩帆さん
作品名
ぶつかる！危険

高校生以上の部
[3作品]

高橋 千夏さん
作品名
やさしい言葉を使おう

岡田 怜士さん
作品名
節電で環境保全

T.Kさん
作品名
衝突注意

学生・生徒も大活躍のイベントになりました

第1部と第2部の間で磐田市社会福祉法人連絡会と静岡産業大学とで共同制作した福祉の魅力紹介動画「未来のふくし つながるわたし」の上映を行いました。

また、磐田西高校のお二人が社会福祉大会の司会を務め、円滑な進行にご協力いただきました。



司会 村松さん(磐田西高校)

今回司会をやってみて、間違えずに読めるか不安がありました。周りの人に支えてもらいながらやりきることができました。また、磐田市ではいろんな方がボランティア活動をしていることが分かり、とても貴重な体験になりました。これからもボランティアに参加したいと思います。

司会 青島さん(磐田西高校)

ボランティアを通して、始めは沢山の文章をはっきりと読めるか不安でした。でも、多くの人のサポートによりやりきることができたと思います。この経験を部活動で活かしたり積極的にボランティアに参加し様々な力や学びを身につけたいです。

ボランティア参加者の声 金原さん

今回のボランティア活動を通じて、磐田市の福祉活動は幅広い世代の方、企業、組織が手を取り合い、地域を支えているのだと分かりました。私たち若い世代は何をしたら地域を支えられるか戸惑い、迷うことがあると思います。そのため身近なボランティア活動の参加などを通じて、どのように地域を支えるか、共助していくかを知ることが必要だと感じました。



令和7年度 磐田市社会福祉大会 開催報告

令和8年2月15日(日)アミューズ豊田にて、磐田市社会福祉大会を開催しました。第1部では社会福祉功労者の表彰を行い、第2部では講演会を行いました。また、ロビーでも様々な催しが行われ、磐田市内の学生さん、ボランティアさんも大活躍の1日となりました。

第1部 社会福祉功労者表彰式 (区分ごとに、50音順、個人、団体順) ※敬称略

民生委員児童委員功労者 15名 民生委員・児童委員、主任児童委員として9年以上在職し、功労顕著な方

青島 憲之(見付)	石黒 信子(見付)	岡本 明子(見付)	岡本 康史(東部)	小幡 洋子(東部)
後藤きよみ(見付)	鈴木 和男(中泉)	鈴木 和子(中泉)	鈴木千加子(向陽)	戸口 和恵(見付)
長島雄一郎(中泉)	袴田 聡子(南部)	林 文敏(向陽)	芳野 彰(見付)	吉廣 孝行(東部)

保護司功労者 5名 保護司として9年以上在職し、功労顕著な方

大隅 介江(南磐田地区保護司)	太田 静夫(南磐田地区保護司)	寺田 孝(南磐田地区保護司)
平野 達夫(南磐田地区保護司)	水野 光格(南磐田地区保護司)	

社会福祉施設功労者 13名 社会福祉施設、事業所の職員として14年以上在職し、功労顕著な方

伊藤 友里(遠江厚生園 特別養護老人ホーム 第二遠州の園)	神谷新太郎(遠江厚生園 特別養護老人ホーム 遠州の園)
金原智香枝(丹穂会 特別養護老人ホーム 福寿荘)	佐藤 尚貴(八生会 特別養護老人ホーム 梅香の里)
篠田 久幸(遠江厚生園 特別養護老人ホーム 第二遠州の園)	高柳起恵子(豊仙苑 特別養護老人ホーム 豊仙苑)
乗松真由美(豊仙苑 特別養護老人ホーム 豊仙苑)	船見 仁美(八生会 特別養護老人ホーム 梅香の里)
松井 隆雄(遠江厚生園 特別養護老人ホーム 第二遠州の園)	山内 淳子(遠江厚生園 特別養護老人ホーム 第二遠州の園)
山中みどり(丹穂会 特別養護老人ホーム 福寿荘)	山本裕紀子(遠江厚生園 特別養護老人ホーム 第二遠州の園)
米田 幸弘(丹穂会 特別養護老人ホーム 福寿荘)	

社会福祉事業団体功労者 1名 社会福祉事業を目的とする団体の役員として9年以上、従事者として14年以上勤務し、功労顕著な方

役員 鳥居 良光(磐田市ボランティア連絡協議会)

社会福祉事業協力者(ボランティア) 8個人・2団体 社会福祉事業のボランティアとして9年以上活動し、功労顕著な個人または団体

河上 邦子(中央町いきいきサロン)	倉垣内美子(にっこにご座)	小杉 憲司(磐田点友会)
酒井 範子(池田上なかよしサロン)	佐藤 和子(中野ふれあいサロン)	鈴木 和江(はるにれサークル)
田辺 明江(いきいきサロン森下)	坪井 恵子(今之浦てまり会)	
すずらん会	森本ふれあいサロン	

社会福祉事業協力援助者(感謝状) 2名・1社 本会に対し、労力的、経済的その他の方法により、積極的に協力援助した個人又は団体

井口 君夫	田中 善子	株式会社メロー静岡
-------	-------	-----------

第2部 講演会

コミュニティ防災について

講師:伊藤 光造氏
SAVE IWATEしずおか代表
NPO法人くらしまち継承機構理事

日常生活でできる防災の工夫について
お話しいただきました。



あなたの会費が地域を支える力になります!

ちょっとした困りごとを助け合う「せいかつ応援倶楽部」や、子育て中の親子が集まるサロン、福祉の困りごとに関する相談支援など、磐田市には地域を支える仕組みがたくさんあります。

これらの活動は、皆様からいただいた会費によって支えられています。

皆様から寄せられた会費はこんな活動に使われています



高齢者ふれあいサロン



子育てサロンへの子育て支援員派遣



ボランティア支援
(学生へのボランティアセミナー)



地区社協への助成
(配食サービス)



せいかつ応援倶楽部

せいかつ応援倶楽部とは
磐田市内の住民同士で、
生活のちょっとした困りごとを
助け合う仕組みです。

引き続き、地域福祉活動へのご理解とご協力をお願いいたします。

自治会を通して 1世帯 500円 企業・団体・個人 1口 1,000円
(個人・団体1口以上、法人3口以上)

会費の
他にも!

「参加」が地域を支えます!

地域の様々な活動に、ボランティアとして参加してみませんか?
あなたの「できること」が、地域を支える力になります!



子育てサロンボランティア



災害ボランティア(R4年豊岡地区豪雨災害)



収集物ボランティア(プラタプなど)
令和7年度の収集物の使い道については、11ページをご覧ください

お問い合わせ

社協会費について 総務係 ☎0538-37-4824
ボランティアについて 地域福祉係 ☎0538-37-9617

お気軽にお問い合わせください。

知っていますか? 私たちのまちの社会福祉協議会

地域の皆さんと一緒に「支え合いのまちづくり」を行っています

社会福祉協議会(通称:社協)は、地域の皆さんやボランティア、福祉団体、行政と協力しながら、

誰もが安心して暮らせるまちづくりを進めている民間の社会福祉法人です。

子育て支援、高齢者支援、生活の困りごと相談、ボランティア活動など、地域のさまざまな福祉活動を支援しています。

こんなときは社協へご相談ください!

福祉サービスの利用がうまくできない...
車いすや車椅子のまま乗れる車両を借りたい

こんなときは
生活支援係へ! TEL:37-4864

ボランティアをしてみたい
地域のサロンで仲間づくりがしたい

こんなときは
地域福祉係へ! TEL:37-9617

寄付がしたい
社協について知りたい

こんなときは
総務係へ! TEL:37-4824

認知症の父の通帳から入所費用を支払いたい
成年後見制度について知りたい

こんなときは
成年後見支援センターへ! TEL:37-2792

なかなか仕事が見つからない
住む場所がない

こんなときは
くらしと仕事相談センターへ!
(共同受託) TEL:32-8880

高齢者や介護の相談をしたい

こんなときは
社協ケアサービスへ! TEL:35-3971

福田地区の高齢者について相談したい

こんなときは
福田地域包括支援センターへ! TEL:58-3242

福祉のことでお困りの際は、
お気軽にご連絡ください!



さらに詳しく!

地域福祉への住民参加の推進

磐田市では、地域福祉活動を推進するために、地域を各圏域ごとに考え、展開しています。

圏域は、個人・家族から始まり、近隣とのお付き合い等で広がっていきます。

まず身近な相談相手、日常的な支え合いができる人とのつながりを作り、普段から地域の福祉課題や地域福祉活動に関心をもち参画することで、生きがいつくりやいざという時の助け合いにつながります。

磐田市社会福祉協議会では、圏域ごとに行われている

たくさんの地域福祉活動を支援しています。

気になる活動や、参加してみたい活動がありましたら、ぜひお気軽にお問い合わせください。



圏域ごとに行われている地域福祉活動の様子

市全域



福祉教育サポーター活動



人材養成講座(ボラ活セミナー)



20地区

地域づくり協議会福祉部・地区社協



地域せいかつ応援倶楽部

小地域・自治会



地域福祉懇談会

個人・家族



自治会高齢者サロン



子育てサロン

地域福祉活動についてのお問い合わせ

磐田市社会福祉協議会 地域福祉係 0538-37-9617

基本理念

やさしさ ふれあい 支え合いのまちづくり ～ 安心できるまち 磐田 ～

物価高騰や社会環境の変化により、地域の困りごとはより複雑化しています。

今年度、「第5次磐田市地域福祉計画・地域福祉活動計画」の策定を通じて、住民一人ひとりが課題を自分事として考え、参加できる機会を広げていきます。また、福祉の担い手を育てるため、幅広い世代が関わる環境づくりを進めます。

さらに、生活困窮者支援や成年後見制度の普及、見守り活動の推進などを通じて、誰もが安心して暮らせる地域づくりに取り組むとともに、災害対応や関係機関との連携を強化し、支え合いのまちづくりを進めていきます。

重点目標

01

地域福祉への住民参加の促進

第5次地域福祉計画・地域福祉活動計画の策定に向け、住民同士の対話の機会を設けます。また、住民同士の対話やセミナーを通じて、地域福祉への関心と参加を広げます。



02

地域福祉と権利擁護支援の一体的推進

地域活動を通じて成年後見制度等の周知を図るとともに、支援者の連携を推進します。

03

重層的支援体制の推進に向けた関係機関等との連携強化

民生委員児童委員や関係機関と連携を深め、「重層的支援体制整備事業」において社協の専門性を生かした相談支援と「福祉なんでも相談」の窓口を強化します。

04

自立支援と重度化予防を意識したケアマネジメントの推進

居宅介護支援事業所、地域包括支援センターの経営安定と、質の高いケアマネジメントを実施します。

05

法人の財政的な経営安定化と専門性・柔軟性を目指す職員育成

安定した経営と職員の資質向上により、信頼される組織づくりを進めます。

令和8年度資金収支予算

■収入

(単位:千円)

会費収入	20,085
寄附金収入	1,130
経常経費補助金収入	161,987
受託金収入	44,739
貸付事業収入	175
事業収入	4,671
負担金収入	894
介護保険事業収入	96,156

受取利息配当金収入	1,627
その他の収入	185
その他の活動収入	0
前期末支払資金残高	219,354

■支出

(単位:千円)

法人運営事業	162,249
企画広報事業	3,918
地域福祉事業	24,044
ボランティアセンター運営事業	6,284
共同募金配分金事業	15,457
福祉資金貸付事業	253
福祉相談事業	20
福祉サービス利用援助事業	2,408

成年後見事業	14,927
生活困窮者自立相談支援事業	7,758
居宅介護支援事業	64,008
福田包括支援センター運営事業	30,524
固定資産取得支出	0
その他の活動支出	17,017
予備費	600
当期末支払資金残高	201,536

収入合計 551,003

支出合計 551,003

マックスバリュ磐田中泉店様に磐田市協の「幸せの黄色いレシートキャンペーンBOX」が設置されました！
ご協力ください

BOXは毎月1日に設置され、同日お買い物をすると【黄色いレシート】が発行されます。【黄色いレシート】をBOXに入れていただくと、1%を同店舗内の商品に還元していただけます。

磐田市協では、還元いただいた商品を生活困窮の方への食糧支援として活用予定です。

毎月1日にマックスバリュ磐田中泉店様でお買い物をされた際は、ぜひ磐田市協のBOXに【黄色いレシート】をお入れください！



設置日 毎月11日 設置店舗 マックスバリュ磐田中泉店 (〒438-0078 磐田市中泉2241-2)

サロンボランティア スキルアップ講座 参加者募集

地域サロンの運営、体操、レクリエーションの指導歴が10年あり、浜松市等から研修依頼実績もある講師です！

日時 令和8年7月6日(月)
13時00分～14時30分

場所 iプラザ2階 交流室1～3

講師 福祉レクネットワーク・ハートフル静岡所属
自費訪問リハビリ ReLIFE 理学療法士 安間 菫雄氏

対象 磐田市在住のサロン関係者、サロンに興味がある方

申込 令和8年6月8日(月)より先着順。定員になり次第締切。
電話または社協窓口にて受付。

参加費 無料

申込・問い合わせ 地域福祉係 (37-9617) 担当：大場・鈴木



昨年度の様子

ボラ活セミナー 参加者募集

地域でのボランティア活動に関心のある方を対象に、「ボラ活セミナー」を開催します。講義と実践、そして振り返りを通して、ボランティアの第一歩を踏み出してみませんか？

①講義(座学)

日時 令和8年7月11日(土)13:30～15:30

場所 iプラザ2階 ふれあい交流室2-3

講師 大阪ボランティア協会 市居 利絵氏

内容 ボランティアの基礎知識・活動の心構え 他

②ボランティア体験

期間 7月中旬～8月末(夏休み期間中)

内容 施設でのボランティア体験

③振り返り会

日時 令和8年9月13日(日)13:30～15:30

場所 iプラザ2階 ふれあい交流室1・2

内容 体験の共有と今後の活動

対象 市内在住・在勤の中学生以上の方

申込・問い合わせ 地域福祉係(37-9617)または申込みフォーム▶



…… 災害義援金送金のご報告 ……

災害義援金にたくさんのご協力をいただきありがとうございました。社協窓口・募金箱にてお預りした義援金を、受入先である中央共同募金会や各県共同募金会に送金しましたので、ご報告いたします。

令和7年度送金分	●令和6年能登半島地震災害義援金	67,298円	●令和7年台風第12号災害義援金(鹿児島県)	369円
	●令和6年能登豪雨災害義援金	27,662円	●令和7年台風第8号に伴う災害義援金(沖縄県)	482円
	●令和7年台風第15号災害義援金(静岡県)	17,188円	●令和7年大分市佐賀関大規模火災義援金	43,750円
	●令和7年8月豪雨災害義援金(熊本県)	53,856円	●トカラ列島近海を震源とする地震災害義援金	1,483円
	●令和7年8月豪雨災害義援金(鹿児島県)	2,673円		

\\ 収集物にご協力ありがとうございました //

ブルタブ

換金し防災物品の購入や生活にお困りの方への支援に使わせていただけます。

600kg 133,474円

古切手

使用済みカード、ベルマークを集めている団体に送りました。各団体で管理・換金され、障がい者の自立や学校の整備、開発途上国の医療や農業支援等の活動資金に使われます。

【寄付先】 NPO法人誕生日ありがとう運動本部
公益財団法人日本郵趣協会
日本国際ボランティアセンター
ベルマーク教育助成財団

令和7年度 磐田市社会福祉協議会会費にご協力いただきありがとうございました
—令和8年2月1日から令和8年3月31日— (敬称略)

●鈴木 敏弘

8月フードドライブ実施します！

8月1日から8月31日の期間でフードドライブを実施します。フードドライブとは、家庭に眠っている食品を集め、フードバンク団体へ寄付する運動のことです。静岡県では「認定NPO法人フードバンクふじのくに」へ寄付します。

磐田市内では、以下の6カ所で食品を回収します。

- iプラザ1階(磐田市協)
- 福田支所
- 豊岡支所
- 豊田支所
- 竜洋支所
- 磐田市クリーンセンター

集まった食品は、必要としている方々へお渡ししています！
あなたの心温かい寄付が地域の人のために役立っています！
回収可能な食品等の詳細は、後日、社協HPやSNS等でご案内します。

連載コーナー

vol. 29

様々な世代の方に、福祉についてもっともっと興味を持ってもらえるように情報をお届けしていきます。ぜひ毎回お楽しみください！

読む防災訓練



知っている人と知らない人では、もしもの時に大違い！
「いわた減災ネットワーク連絡会」からお知らせする災害関連情報コーナー

知っておこう 原子力防災のこと

磐田市の2/3は、浜岡原子力発電所から31km(UPZ)に位置し、浜岡原発で放射性物質を拡散させるような事故が発生した場合は、被ばくを防ぐために安全対策を取らなければならない地域です。

市では、「原子力災害対応ガイドブック」を作成し、令和7年4月に全戸配布しました。家族全員で内容を確認しましょう。

なお、各地区の避難先自治体は基本的に岐阜県ですが、被災状況により石川県になります。

また、非常用持ち出し品の中には、避難先で購入できる物もあるので、貴重品や薬など自分にとって特に必要なものを持ち出しましょう。

そして、年齢が低い人ほど甲状腺がんの発症リスクが高くなるため、妊婦、授乳婦、及び未成年者(乳幼児含む)は安定ヨウ素剤を優先的に服用することが必要です。なお、保管場所は、令和8年4月から、UPZ圏内にある指定避難所33ヶ所になりました。

危機管理課(0538-37-2114)では、原子力災害に関する防災講座を行っています。ぜひ活用してください。

子どもの健康と環境を考える会
鈴木弥栄子



「原子力災害対応ガイドブック」はこちらでご覧いただけます



かがやく福祉の現場人

福祉のお仕事ってどんなものがあるか知ってますか？
福祉の現場で働いている皆さんからの声を通して福祉のお仕事の魅力をお伝えします。

社会福祉法人 太豊会
グループホーム加茂の家
支援員

もりおか 森岡
みき 美紀さん



主な仕事内容

障害のある方が安心して暮らせるように24時間体制で日常生活(家事・食事・入浴・相談など)をサポートしています。個人の障害や特性に合わせた支援を行っています。

仕事のやりがい

今まで出来なかったことが出来るようになった時、笑顔もらった時、自分が作った食事を美味しく食べてもらった時にやりがいを感じます。また、頑張っている姿を見ると私も負けずに頑張ろうという勇気ももらいます。

ふくしクイズ

Q. 磐田市社会福祉協議会に設置されている、成年後見制度についての啓発や広報、相談支援を行っている場所は？

「○○○○○○センター」

答えをこちらの専用フォームに入力してね！



回答締切
6月30日(火)

正解した方の中から抽選で5名様にふくびグッズをプレゼント！



前回の(3月号)答え

「福祉教育サポーター」
たくさんのご応募ありがとうございました！
※当選者の発表はグッズの発送をもって代えさせていただきます

ご寄付ありがとうございます！

令和8年2月1日～令和8年4月30日受付分（順不同・敬称略）

一般寄付

聖隷こども園こうのとりの東 大庭 山口理良 相場みつ子 聖隷こども園こうのとりの豊田 白岩和正 エンゼルクラブ 芥川幸代 ハラダ協同サービス(株)シティホール豊田 七福人 小笠仁子 匂坂下なかよしサロン 萩田俊子 下万能部農会 滝本隆三 鈴木達也 丹羽啓祐 遠州信用金庫 一市民

一般寄付(物品)

藤田幸久 磐田市ボランティア連絡協議会 味処 道 鈴木学 中村啓次 ベイシア磐田豊岡店 中村茂喜 一市民

収集物(プラタブ、使用済み切手など)

明治安田生命磐田営業所 ヤマハモーターソリューション(株) 杉本孝彦 鈴木孝利 松村達也 ミネベアミツミ(株)浜松工場 (株)ジーエスエフ磐田市立大原学校給食センター営業所 大橋三千子 磐田南高等学校 福田支所 福田中央交流センター 奥田ナオミ おはやし友の会 川島久和 野楽っこ 和田さゆり 見付交流センター 加藤早苗 和楽の会 佐藤ふく美 杉浦弘 トップス 磐田地区ろうきんグリーン友の会 収集ボランティア陽だまり 江原正則 掛井鉄也 梅香の里 南部地区民生委員児童委員協議会 井口君夫 川端千晴 青島学海司法書士事務所 市川広己 伊藤自動車 長野交流センター 永田里美 実の会金光 東新町みんなと元気の会 鈴木学 向笠地域づくり協議会 豊田北部小学校美化委員会 中泉交流センター 永井好幸 水越葵 永井敏政 松之木島下自治会 酒井政美 明るい社会づくり運動 なかよしサロン気子島 笠梅原自治会 豊田南地区民生委員児童委員協議会 太田真輔 芥川幸代 大橋忍 浅山英則 磐田市立竜洋西小学校 堀内砂子 社会福祉法人八生会法人本部 岡部俊子 新出・東脇きらり 山中暁子 社会福祉法人丹穂会緑ヶ丘学園 磐田市立総合病院経営企画課 丸山智久 由本尚美 南部中学校 小池勝夫 山田うめ子 高柳容子 甲賀きよ 佐藤吉昭 石川征三郎 佐藤勝美 磐田市地域活動支援センター 竜洋地区民生委員児童委員協議会 とい整形外科スポーツクリニック 鈴木伴幸 永井まきえ 山下成俊 村中鈴代 山下泰文 見付地区民生委員児童委員協議会 伊藤潔 一市民



ボランティア連絡協議会



シティホール豊田



遠州信用金庫



東部小学校

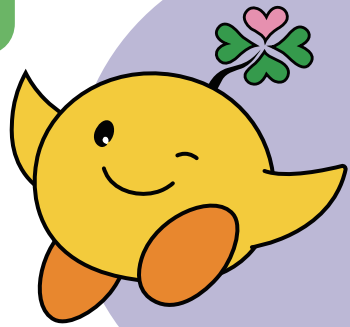

ひろがる「ヘルプ」

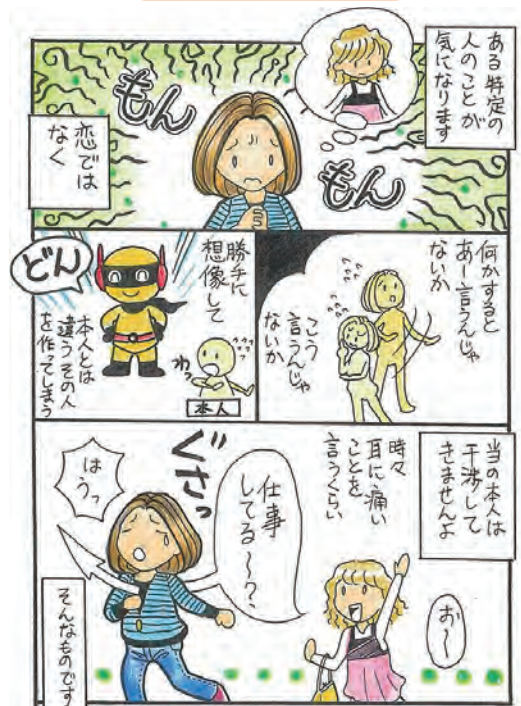

イラストレーター/福丸ぼち

各種相談先(秘密は厳守します)

相談名

問合せ先

開催日時・会場

福祉なんでも相談	社協本所(生活支援係) TEL:0538-37-4864	毎週月～金曜日(祝日を除く) 午前8時30分～午後5時15分 iプラザ1階 社協本所
ボランティア相談	ボランティアセンター TEL:0538-37-6200	
成年後見相談	磐田市成年後見支援センター TEL:0538-37-2792	

編集後記

小さな支え合いが地域に広がり、笑顔あふれる初夏の日々となりますように。(健正)
ゴルフの沼にハマってしまいました。40歳を過ぎて成長を感じています！(神谷)

社協本所

〒438-0077磐田市国府台57番地7 iプラザ(磐田市総合健康福祉会館)1階
TEL:0538-37-4824(総務係)
TEL:0538-37-9617(地域福祉係)
TEL:0538-37-4864(生活支援係)
TEL:0538-37-6200(ボランティアセンター)
FAX:0538-37-4866(共通)



ホームページ



facebook



instagram

磐田市社協ケアサービス

TEL:0538-35-3971 FAX:0538-21-2922

磐田市福田地域包括支援センター

TEL:0538-58-3242 FAX:0538-58-3243

磐田市成年後見支援センター

TEL:0538-37-2792 FAX:0538-37-4866

くらしと仕事相談センター

TEL:0538-32-8880 FAX:0538-32-8881

